



FICHA TÉCNICA REFERENCIAL DE PUNTOS CRÍTICOS PARA EL MANTENIMIENTO DEL CAUCE, EN EL SECTOR CHUGAY,
DISTRITO DE CHUGAY, PROVINCIA DE SANCHEZ CARRION, DEPARTAMENTO DE LA LIBERTAD

FTR-MC-PREV N° 0640-2025-ANA-AAA.M-ALA.H

PROPUESTA DE LA ACTIVIDAD: LIMPIEZA Y DESCOLMATACIÓN PARA EL MANTENIMIENTO DEL CAUCE DE LA QUEBRADA
MIRAFLORES, SECTOR CHUGAY, DISTRITO DE CHUGAY, PROVINCIA DE SANCHEZ CARRION, DEPARTAMENTO DE LA
LIBERTAD

1. UBICACIÓN:

AAA MARAÑON ALA HUAMACHUCO Fecha 12/11/2025

1.1. Ubicación política

Departamento LA LIBERTAD Provincia SANCHEZ CARRION Distrito CHUGAY SECTOR CHUGAY

1.2. Ubicación hidrográfica

Unidad hidrográfica INTERCUENCA ALTO MARAÑON V Cuerpo de agua QUEBRADA MIRAFLORES

1.3. Ubicación geográfica - Coordenadas UTM (Datum: WGS 84)

	Inicial			Final			Margen	Observación
	Este (X):	Norte (Y):	Zona	Este (X):	Norte (Y):	Zona		
TRAMO 1	183,865.00	9,138,740.00	18M	183,822.00	9,138,937.00	18M	EJE DE CAUCE	

2. EVALUACIÓN DE LA ZONA EXPUESTA:

2.1 Tipo de peligro ☒ Inundación ☐ Flujos de detritos ☐ Erosión fluvial

2.2. Nivel de Peligro

Alto Muy Alto X

2.3. Geología

Su suelo esta constituido por del quebrada Miraflores, que tiene diferentes caracterisiticas geometricas de origen, propiedades y composicion, donde predomina el conglomerado en su recorrido con presencia de piedras. En esta zona se exponen ampliamente los depositos aluviales antiguos, constituidos por horizontes bien clasificados de gravas, material fino y fragmentos grandes de rocas arrastradas por la quebrada en sus distintos periodos de sedimentacion y teniendo en cuenta sus caracterisiticas morfologicas, nos permite determinar que lla quebrada es alargada y sus aguas se mueven serpenteando el cauce debido a su pendiente y velocidad. Los cantos rodados estan formados por el cono de deyeccion del la quebrada por rocas igneas y las mas resistentes que se encuentran en la riberas, la presencia de diferentes terrazas, cauces antiguos y actuales nos revela eventos importantes ocurridos durante su evolucion dentro del valle, sobresaliendo las avenidas, inundaciones, erosion,etc.

Gravoso	X	Arenas	X	Limo	-	Arcillas	-
---------	---	--------	---	------	---	----------	---

Gravoso(Mayores a 2 mm), Arenoso(2 mm - 0.1 mm) y Arcilloso(menores de 0.1 mm)

Los tipos de materiales existentes en el cauce del rio son: arena, grava, piedra y grandes cantidades de hormigón. No existen canteras de extracción de material de acarreo.

Geodinamica externa:

Lluvias:

En la zona de estudio la actividad pluvial, en condiciones normales afecta relativamente sin embargo; en eventos extraordinarios como el Fenómeno El Niño, la periodica intensidad pluvial causa daños debido al volumen de precipitaciones, la velocidad de escorrentía, superficie de drenaje y caudal de microcuencas.

Erosion Pluvial:

Se presenta en mayor o menor grado de intensidad en las planicies a lo largo de la quebrada Miraflores. Las principales causas de su ocurrencia son el incremento brusco de las escorrentías en cada temporada de lluvias, y las variaciones de su dinámica fluvial. Por lo que que la erosión tiende afectar a las riberas naturales y artificiales.

Si se ha presentado caída de rocas de los cerros y según testimonios de los pobladores si se ha presentado reptación en las zonas altas de las quebradas.





PERÚ

Ministerio
de Desarrollo Agrario
y Riego



Inundaciones:

La geomorfología de la quebrada Miraflores, presenta una dinámica activa con huaicos, deslizamientos, derrumbes que otorgan al cauce condiciones para las inundaciones. El 17 de marzo del 2017, en medio de la emergencia por el fenómeno de El Niño costero, se presentaron constantes precipitaciones pluviales se incremento el caudal, generando que se desborde en el área de intervención, dicho flujo abarco varias áreas aledañas, afectando a la propiedad publica y privada, entre ellas personas damnificadas, viviendas colapsadas, áreas agrícolas, caminos vecinales, etc.

Existe erosión fluvial constante, por la crecida del río en épocas de avenidas.

2.4. Hidrología

No existe una estación hidrométrica que registre los caudales históricos en la quebrada Miraflores, sin embargo de acuerdo a la huella en el cauce de la quebrada constatada se puede inferir un caudal de máximas avenidas de 5.0 m³/s aproximadamente.

Según la información recogida de los pobladores del distrito Chugay, se presentaron problemas de inundación en el año 1990, en los meses diciembre-enero. También mencionaron que año a año en los meses diciembre-febrero las viviendas e infraestructura vial se ven afectados por máximas avenidas del río.

2.5. Elementos Expuestos

DESCRIPCIÓN	CANT.	Unidad	COMENTARIO
01. POBLACION AFECTADA	100	hab.	
02. VIVIENDAS EN RIESGO:	20	Viv.	
03. INSTITUCION EDUCATIVA:	1.00	Unidad	
04. CENTROS DE SALUD	1.00	Unidad	
05. AREAS DE CULTIVO:			
06. CABEZAS DE GANADO:			
07. INFRAESTRUCTURA DE RIEGO (Canal, Bocatoma, Reservorio, Otros)			
08. INFRAESTRUCTURA VIAL (Km)	0.02	km	VIA A CASERIO SAN FRANCISCO
09. INFRAESTRUCTURA DE SERVICIOS (agua y saneamiento)	1.00	km	
10. INFRAESTRUCTURA ELECTRICA	1.00	km	
11. OTROS			

3. PROPUESTA TECNICA:

3.1.- Actividades

Tipo	Unidad de medida	Cantidad	Descripción de la propuesta	Observaciones
LIMPIEZA Y DESCOLMATACIÓN	km	0.221	Limpieza y descolmatación manual del cauce del quebrada Miraflores en una longitud de 221.00 m. en un ancho de cauce de 2.00 m y 1.00 m de altura de corte	
ELIMINACION DE MATERIAL EXCEDENTE	M3	486.2	Eliminación de material excedente	

4. ESQUEMA DE PROPUESTA TÉCNICA:

4.1.- VISTA DE PLANTA

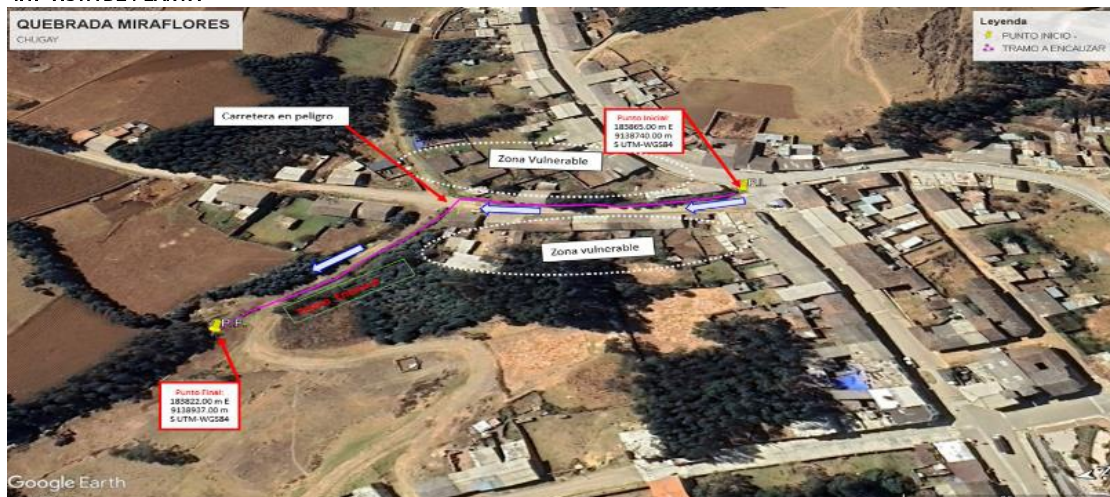

Firmado digitalmente por CRUZADO
RUIZ Luis Armando FAU
20520711865 hard
Motivo: En señal de Conformidad

Profesional de la ALA que ha
elaborado la ficha técnica referencial



Firmado digitalmente
por AQUINO
GONZALES
Cesar
Augusto FAU
20520711865
hard
Motivo: Doy
V° B°

Administrador de La
Administración Local Del Agua



PERÚ

Ministerio
de Desarrollo Agrario
y Riego



4.2.-VISTA DE PERFIL

SECCION TIPICA DE QUEBRADA A DESCOLMATAR

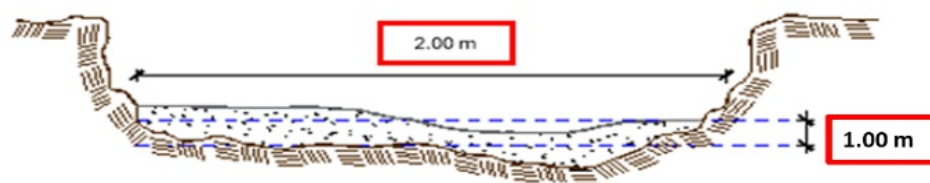

5. IMAGEN SATELITAL DE ZONA VULNERABLE (GOOGLE EARTH)



Firmado digitalmente por CRUZADO
RUIZ Luis Armando FAU
20520711865 hard
Motivo: En señal de Conformidad

Profesional de la ALA que ha
elaborado la ficha técnica referencial



Firmado
digitalmente
por AQUINO
GONZALES
Cesar
Augusto FAU
20520711865
hard
Motivo: Doy
V° B°

Administrador de La
Administración Local Del Agua



PERÚ

Ministerio
de Desarrollo Agrario
y Riego



Autoridad Nacional del Agua

6. PANEL FOTOGRÁFICO DE ZONA VULNERABLE



FIGURA N°01: RECORRIDO E IDENTIFICACION DE TRAMOS CRÍTICOS DESDE EL PUNTO DE INICIO, DONDE SE PUEDE VISUALIZAR QUE LA QUEBRADA EN SU MARGEN IZQUIERDA Y DERECHA AFECTADO A VIVIENDAS, EROSIONANDO TERRENOS EN MAXIMAS AVENIDAS.



FIGURA N°02: EN EL RECORRIDO SE OBSERVA QUE LA QUEBRADA, EN SU MARGEN IZQUIERDA Y DERECHA VIENE AFECTADO VIVIENDAS, EROSIONANDO TERRENO.



Firmado digitalmente por CRUZADO
RUIZ Luis Armando FAU
20520711865 hard
Motivo: En señal de Conformidad

Profesional de la ALA que ha
elaborado la ficha técnica referencial



Firmado
digitalmente
por AQUINO
GONZALES
Cesar
Augusto FAU
20520711865
hard
Motivo: Doy
V° B°

Administrador de La
Administración Local Del Agua



PERÚ

Ministerio
de Desarrollo Agrario
y Riego



21 abr 2025 2:41:05 p. m.
18M 183872 9138810
720 10C
C. p. Chugay
Chugay
Sanchez Carrion
La Libertad
Altitud 8373.5m
Velocidad 0.0km/h

FIGURA N°03: EN AMBAS MARGENES DE LA QUEBRADA LLENO DE MALEZAS.

7. PRESUPUESTO ESTIMADO:

ITEM	DESCRIPCIÓN	UND.	METRADO	PRECIO S/.	PARCIAL S/.
01	LIMPIEZA, DESCOLMATACIÓN (L=221.00m)				
01.01	TRABAJOS PROVISIONALES				3,065.66
01.01.01	CASETA DE GUARDIANIA Y/O ALMACEN	m2	15.00	90.55	1,358.25
01.01.02	CARTEL DE IDENTIFICACION DE ACTMIDAD	unid	1.00	1,707.41	1,707.41
01.02	TRABAJOS PRELIMINARES				1,015.39
01.02.01	TRAZO, REPLANTEO	Km	0.22	1,790.33	395.66
01.02.02	CONTROL TOPOGRAFICO	Km	0.22	2,804.20	619.73
01.03	MOVIMIENTO DE TIERRAS				18,224.54
01.03.01	LIMPIEZA Y DESCOLMATACIÓN MANUAL DEL CAUCE	m3	442.00	27.13	11,991.46
01.03.02	ELIMINACIÓN DE MATERIAL EXCEDENTE	m3	486.20	12.82	6,233.08
COSTO DIRECTO					22,305.60
GASTOS GENERALES (10%CD)					2,230.56
UTILIDAD (10%CD)					2,230.56
SUB TOTAL					26,766.71
IGV (18%)					4,818.01
TOTAL					31,584.72
SUPERVISIÓN (3%CD)					669.17
SEGUIMIENTO Y MONITOREO (1%CD)					223.06
FICHA DEFINITIVA					10,000.00
PRESUPUESTO TOTAL					42,476.95
SON: CUARENTA Y DOS MIL CUATROCIENTOS SETENTA Y SEIS CON 95/100 SOLES					



Firmado digitalmente por CRUZADO
RUIZ Luis Armando FAU
20520711865 hard
Motivo: En señal de Conformidad

Profesional de la ALA que ha
elaborado la ficha técnica referencial



Firmado
digitalmente
por AGUIÑO
GONZALES
Cesar
Augusto FAU
20520711865
hard
Motivo: Doy
V° B°

Administrador de La
Administración Local Del Agua

**PERÚ**Ministerio
de Desarrollo Agrario
y Riego**8. CRONOGRAMA REFERENCIAL DE LA PROPUESTA TECNICA**

ITEM	ACTIVIDAD	UNIDAD		PLAZO DE EJECUCION (DÍAS)			
				MES 01			
				I	II	III	IV
	LIMPIEZA, DESCOLMATACIÓN (L=221.00m)						
01.01	TRABAJOS PROVISIONALES						
01.01.01	CASETA DE GUARDIANA Y/O ALMACEN	m2	1.00				
01.01.02	CARTEL DE IDENTIFICACION DE ACTIVIDAD	Und.	1.00				
01.02	TRABAJOS PRELIMINARES						
01.02.01	TRAZO, REPLANTEO	Km	1.00				
01.02.02	CONTROL TOPOGRAFICO	Km	2.00				
01.03	MOVIMIENTO DE TIERRAS						
01.03.01	LIMPIEZA Y DESCOLMATACIÓN MANUAL DEL CAUCE	m3	10.00				
01.03.02	ELIMINACIÓN DE MATERIAL EXCEDENTE	m3	2.00				

ACTIVIDADES A REALIZAR PARA EL CUMPLIMIENTO DE LA PROPUESTA TECNICA REFERENCIAL

ITEM	ACTIVIDAD	MES 01				MES 02			
		I	II	III	IV	I	II	III	IV
01.01	FORMULACION DE FICHA TECNICA								
01.02	CONTRATACION								
01.03	EJECUCION								
01.04	SUPERVISIÓN								
01.05	SEGUIMIENTO								
01.06	LIQUIDACION								

Fecha de elaboración de la ficha: 12/11/2025

NOTA : * LA PRESENTE FICHA TECNICA ES REFERENCIAL, RESPECTO AL PRESUPUESTO, METRADOS, COSTOS UNITARIOS E INSUMOS; DEBIENDO SER LA FICHA TECNICA DEFINITIVA LA QUE ESTABLEZCA EL PRESUPUESTO DE LA ACTIVIDAD U OBRA.

* LA PROPUESTA TECNICA ES REFERENCIAL Y PUEDE VARIAR DE ACUERDO AL ESTUDIO DE LA FICHA TECNICA DEFINITIVA

Firmado digitalmente por CRUZADO
RUIZ Luis Armando FAU
20520711865 hard
Motivo: En señal de ConformidadProfesional de la ALA que ha
elaborado la ficha técnica referencialFirmado
digitalmente
por AQUINO
GONZALES
Cesar
Augusto FAU
20520711865
hard
Motivo: Doy
V° B°Administrador de La
Administración Local Del Agua



PERÚ

Ministerio
de Desarrollo Agrario
y Riego



PRESUPUESTO REFERENCIAL DE LA PROPUESTA TECNICA

Presupuesto: LIMPIEZA Y DESCOLMATACIÓN PARA EL MANTENIMIENTO DEL CAUCE DE LA QUEBRADA MIRAFLORES, SECTOR CHUGAY, DISTRITO DE CHUGAY, PROVINCIA DE SANCHEZ CARRION, DEPARTAMENTO DE LA LIBERTAD

Lugar : SECTOR CHUGAY, DISTRITO DE CHUGAY, PROVINCIA DE SANCHEZ CARRION, DEPARTAMENTO DE LA LIBERTAD

Fecha : 12/11/2025

ITEM	DESCRIPCIÓN	UND.	METRADO	PRECIO S/.	PARCIAL S/.
01	LIMPIEZA, DESCOLMATACIÓN (L=221.00m)				
01.01	TRABAJOS PROVISIONALES				3,065.66
01.01.01	CASETA DE GUARDIANIA Y/O ALMACEN	m2	15.00	90.55	1,358.25
01.01.02	CARTEL DE IDENTIFICACION DE ACTIVIDAD	unid	1.00	1,707.41	1,707.41
01.02	TRABAJOS PRELIMINARES				1,015.39
01.02.01	TRAZO, REPLANTEO	Km	0.22	1,790.33	395.66
01.02.02	CONTROL TOPOGRAFICO	Km	0.22	2,804.20	619.73
01.03	MOVIMIENTO DE TIERRAS				18,224.54
01.03.01	LIMPIEZA Y DESCOLMATACIÓN MANUAL DEL CAUCE	m3	442.00	27.13	11,991.46
01.03.02	ELIMINACIÓN DE MATERIAL EXCEDENTE	m3	486.20	12.82	6,233.08

COSTO DIRECTO **22,305.60**

GASTOS GENERALES (10%CD) 2,230.56

UTILIDAD (10%CD) 2,230.56

SUB TOTAL **26,766.71**

IGV (18%) 4,818.01

TOTAL **31,584.72**

SUPERVISIÓN (3%CD) 669.17

SEGUIMIENTO Y MONITOREO (1%CD) 223.06

FICHA DEFINITIVA 10,000.00

PRESUPUESTO TOTAL **42,476.95**

SON: CUARENTA Y DOS MIL CUATROCIENTOS SETENTA Y SEIS CON 95/100 SOLES

NOTA: EL PRESUPUESTO ES REFERENCIAL, DEBIENDO SER LA FICHA TECNICA DEFINITIVA LA QUE ESTABLEZCA EL PRESUPUESTO FINAL DE LA ACTIVIDAD U OBRA



Firmado digitalmente por CRUZADO
RUIZ Luis Armando FAU
20520711865 hard
Motivo: En señal de Conformidad

Profesional de la ALA que ha
elaborado la ficha técnica referencial



Firmado
digitalmente
por AQUINO
GONZALES
Cesar
Augusto FAU
20520711865
hard
Motivo: Doy
V° B°

Administrador de La
Administración Local Del Agua

PLANILLA GENERAL DE METRADOS REFERENCIAL

Proyecto: LIMPIEZA Y DESCOLMATACIÓN PARA EL MANTENIMIENTO DEL CAUCE DE LA QUEBRADA MIRAFLORES, SECTOR CHUGAY, DISTRITO DE CHUGAY, PROVINCIA DE SANCHEZ CARRION, DEPARTAMENTO DE LA LIBERTAD

Ubicación: SECTOR CHUGAY, DISTRITO DE CHUGAY, PROVINCIA DE SANCHEZ CARRION, DEPARTAMENTO DE LA LIBERTAD

Fecha : 12/11/2025

Item	Descripción	Unid.	Nro veces	Dimensiones			Parcial	Total
				Largo	Ancho	Altura		
1.00	LIMPIEZA, DESCOLMATACIÓN (L=221.00m)							
1.01	TRABAJOS PROVISIONALES							
01.01.01	CASETA DE GUARDIANIA Y/O ALMACEN	m2	1.00	5.00	3.00		15.00	15.00
01.01.02	CARTEL INFORMATIVO DE LA ACTIVIDAD 3.60 x 4.80 m	Und.	1.00				1.00	1.00
1.02	TRABAJOS PRELIMINARES							
01.02.01	TRAZO, REPLANTEO	Km						0.22
	Limpieza y Descolmatación		1.00	0.22			0.22	
01.02.02	CONTROL TOPOGRAFICO	Km						0.22
	Limpieza y Descolmatación		1.00	0.22			0.22	
1.03	MOVIMIENTO DE TIERRAS							
01.03.01	LIMPIEZA Y DESCOLMATACIÓN MANUAL DEL CAUCE	m3	1.00	221.00	2.00	1.00	442.00	442.00
01.03.02	ELIMINACIÓN DE MATERIAL EXCEDENTE	m3	1.00	esp =	10%		486.20	486.20

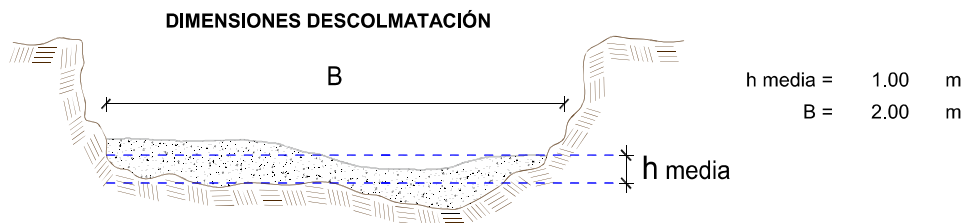

NOTA: LOS METRADOS SON REFERENCIALES, DEBIENDO SER LA FICHA TECNICA DEFINITIVA LA QUE ESTABLEZCA LOS VALORES FINALES, DE ACUERDO AL PLANTEAMIENTO ESTRUCTURAL



Firmado digitalmente por CRUZADO
 RUIZ Luis Armando FAU
 20520711865 hard
 Motivo: En señal de Conformidad

Profesional de la ALA que ha
 elaborado la ficha técnica referencial



Firmado
 digitalmente
 por AQUINO
 GONZALES
 Cesar
 Augusto FAU
 20520711865
 hard
 Motivo: Doy
 V° B°

Administrador de La
 Administración Local Del Agua

Análisis de precios unitarios

Presupuesto: LIMPIEZA Y DESCOLMATACIÓN PARA EL MANTENIMIENTO DEL CAUCE DE LA QUEBRADA MIRAFLORES, SECTOR CHUGAY, DISTRITO DE CHUGAY, PROVINCIA DE SANCHEZ CARRION, DEPARTAMENTO DE LA LIBERTAD

Lugar : SECTOR CHUGAY, DISTRITO DE CHUGAY, PROVINCIA DE SANCHEZ CARRION, DEPARTAMENTO DE LA LIBERTAD

Fecha : 12/11/2025

Partida **01.01** **CASETA DE GUARDIANIA Y/O ALMACEN**

Rendimiento	m2/DIA	20.0000	EQ. 20.0000	Costo unitario directo por : m2		90.55	
Código	Descripción Recurso	Unidad	Cuadrilla	Cantidad	Precio S/.	Parcial S/.	
Mano de Obra							
0101010003	OPERARIO	hh	1.0000	0.4000	27.49	11.00	
0101010004	OFICIAL	hh	1.0000	0.4000	21.61	8.64	
0101010005	PEON	hh	1.0000	0.4000	19.56	7.82	
						27.46	
Materiales							
02041200010005	CLAVOS PARA MADERA CON CABEZA DE 3"	kg		0.2500	7.27	1.82	
0204180008	CALAMINA GALVANIZADA e=0.14 mm	m2		0.8000	6.90	5.52	
0231010001	MADERA TORNILLO	p2		6.0000	7.00	42.00	
02310500010007	TRIPLAY LUPUNA E= 6 mm	m2		0.7500	17.24	12.93	
						62.27	
Equipos							
0301010006	HERRAMIENTAS MANUALES	%mo		3.0000	27.46	0.82	
						0.82	

Partida **01.02** **CARTEL DE IDENTIFICACION DE ACTIVIDAD**

Rendimiento	und/DIA	1.0000	EQ. 1.0000	Costo unitario directo por : und		1,707.41	
Código	Descripción Recurso	Unidad	Cuadrilla	Cantidad	Precio S/.	Parcial S/.	
Mano de Obra							
0101010003	OPERARIO	hh	1.0000	8.0000	27.49	219.92	
0101010005	PEON	hh	2.0000	16.0000	19.56	312.96	
						532.88	
Materiales							
02041200010009	CLAVOS PARA MADERA CON CABEZA DE 2" A	kg		2.0000	7.27	14.54	
0207030001	HORMIGON	m3		0.4800	40.00	19.20	
0213010001	CEMENTO PORTLAND TIPO I (42.5 kg)	bol		1.2000	29.00	34.80	
0231010001	MADERA TORNILLO	p2		70.0000	7.00	490.00	
02901500260004	GIGANTOGRAFIA SEGUN DISEÑO	und		1.0000	600.00	600.00	
						1,158.54	
Equipos							
0301010006	HERRAMIENTAS MANUALES	%mo		3.0000	532.88	15.99	
						15.99	

Partida **02.03** **TRAZO Y REPLANTEO**

Rendimiento	km/DIA	0.5000	EQ. 0.5000	Costo unitario directo por : km		1,790.33	
Código	Descripción Recurso	Unidad	Cuadrilla	Cantidad	Precio S/.	Parcial S/.	
Mano de Obra							
0101010003	OPERARIO	hh	0.1000	1.6000	27.49	43.98	
0101010005	PEON	hh	0.5000	8.0000	19.56	156.48	
0101030000	TOPOGRAFO	hh	1.0000	16.0000	29.42	470.72	
01010300030003	AYUDANTE DE TOPOGRAFIA	hh	0.5000	8.0000	21.61	172.88	
						844.06	
Materiales							
02040300010043	FIERRO 3/8"	var		0.5000	22.30	11.15	
0213010001	CEMENTO PORTLAND TIPO I (42.5 kg)	bol		3.6000	29.00	104.40	
02130300010003	YESO BOLSA 25 kg	bol		3.0000	20.00	60.00	
0231040001	ESTACAS DE MADERA	und		50.0000	4.65	232.50	
0240020001	PINTURA ESMALTE	gal		0.3500	60.17	21.06	
						429.11	
Equipos							
0301000014	MIRAS	día	2.0000	4.0000	17.36	69.44	
0301000015	JALONES	día	4.0000	8.0000	14.96	119.68	
0301000022	ESTACION TOTAL	he	1.0000	16.0000	18.92	302.72	
0301010006	HERRAMIENTAS MANUALES	%mo		3.0000	844.06	25.32	
						517.16	

Partida	02.04 CONTROL TOPOGRAFICO						
Rendimiento	km/DIA	0.2000	EQ. 0.2000	Costo unitario directo por : km		2,804.20	
Código	Descripción Recurso	Unidad	Cuadrilla	Cantidad	Precio S/.	Parcial S/.	
	Mano de Obra						
0101010004	OFICIAL	hh	0.1000	4.0000	21.61	86.44	
0101010005	PEON	hh	0.5000	20.0000	19.56	391.20	
0101030000	TOPOGRAFO	hh	1.0000	40.0000	29.42	1,176.80	
01010300030003	AYUDANTE DE TOPOGRAFIA	hh	0.2500	10.0000	21.61	216.10	
						1,870.54	
	Materiales						
02130300010003	YESO BOLSA 25 kg	bol		3.0000	20.00	60.00	
0231040001	ESTACAS DE MADERA	und		50.0000	4.65	232.50	
0240020001	PINTURA ESMALTE	gal		0.2500	60.17	15.04	
						307.54	
	Equipos						
0301000023	NIVEL TOPOGRAFICO	hm	1.0000	40.0000	14.25	570.00	
0301010006	HERRAMIENTAS MANUALES	%mo		3.0000	1,870.54	56.12	
						626.12	
Partida	02.06.01 LIMPIEZA Y DESCOLMATACIÓN MANUAL DE CAUCE						
Rendimiento	m3/DIA	3.5000	EQ. 3.5000	Costo unitario directo por : m3		27.13	
Código	Descripción Recurso	Unidad	Cuadrilla	Cantidad	Precio S/.	Parcial S/.	
	Mano de Obra						
0101010003	OPERARIO	hh	0.1000	0.2286	27.49	6.28	
0101010005	PEON	hh	0.4375	1.0000	19.56	19.56	
						25.84	
	Equipos						
0301010006	HERRAMIENTAS MANUALES	%mo		5.0000	25.84	1.29	
						1.29	
Partida	02.06.04 ELIMINACION DE MATERIAL EXCEDENTE D=5 km						
Rendimiento	m3/DIA	1,200.0000	EQ. 1,200.0000	Costo unitario directo por : m3		12.82	
Código	Descripción Recurso	Unidad	Cuadrilla	Cantidad	Precio S/.	Parcial S/.	
	Mano de Obra						
0101010005	PEON	hh	1.0000	0.0067	19.56	0.13	
0101010010	OFICIAL (CONTROLADOR)	hh	0.1000	0.0007	21.61	0.02	
						0.15	
	Equipos						
03011600010005	CARGADOR SOBRE LLANTAS DE 200 - 250 HP < hm		1.0000	0.0067	346.26	2.32	
0301220010	CAMION VOLQUETE 6 x 4 330HP15 M3	hm	4.0000	0.0267	387.56	10.35	
						12.67	

Precios y cantidades de recursos requeridos por tipo

Presupuesto: LIMPIEZA Y DESCOLMATACIÓN PARA EL MANTENIMIENTO DEL CAUCE DE LA QUEBRADA MIRAFLORES, SECTOR CHUGAY, DISTRITO DE CHUGAY, PROVINCIA DE SANCHEZ CARRION, DEPARTAMENTO DE LA LIBERTAD

Lugar : SECTOR CHUGAY, DISTRITO DE CHUGAY, PROVINCIA DE SANCHEZ CARRION, DEPARTAMENTO DE LA LIBERTAD

Fecha : 12/11/2025

Código	Recurso	Unidad	Cantidad	Precio S/.	Parcial S/.
MANO DE OBRA					
0101010003	OPERARIO	hh	115.3932	27.49	3,172.16
0101010004	OFICIAL	hh	6.8800	21.61	148.68
0101010005	PEON	hh	473.4175	19.56	9,260.05
0101010010	OFICIAL (CONTROLADOR)	hh	0.3403	21.61	7.35
0101030000	TOPOGRAFO	hh	12.3202	29.42	362.46
01010300030003	AYUDANTE DE TOPOGRAFIA	hh	3.9597	21.61	85.57
					13,036.27
MATERIALES					
02040300010043	FIERRO 3/8"	var	0.1100	22.30	2.45
02041200010005	CLAVOS PARA MADERA CON CABEZA DE 3"	kg	3.7500	7.27	27.26
02041200010009	CLAVOS PARA MADERA CON CABEZA DE 2" A 4"	kg	2.0000	7.27	14.54
0204180008	CALAMINA GALVANIZADA e=0.14 mm	m2	12.0000	6.90	82.80
0207030001	HORMIGON	m3	0.4800	40.00	19.20
0213010001	CEMENTO PORTLAND TIPO I (42.5 kg)	bol	1.9920	29.00	57.77
02130300010003	YESO BOLSA 25 kg	bol	1.3200	20.00	26.40
0231010001	MADERA TORNILLO	p2	160.0000	7.00	1,120.00
0231040001	ESTACAS DE MADERA	und	22.0000	4.65	102.30
02310500010007	TRIPLAY LUPUNA E= 6 mm	m2	11.2500	17.24	193.95
0240020001	PINTURA ESMALTE	gal	0.1320	60.17	7.94
02901500260004	GIGANTOGRAFIA SEGUN DISEÑO	und	1.0000	600.00	600.00
					2,254.61
EQUIPOS					
0301000014	MIRAS	día	0.8800	17.36	15.28
0301000015	JALONES	día	1.7600	14.96	26.33
0301000022	ESTACION TOTAL	he	3.5200	18.92	66.60
0301000023	NIVEL TOPOGRAFICO	hm	8.8000	14.25	125.40
0301010006	HERRAMIENTAS MANUALES	%mo			622.06
03011600010005	CARGADOR SOBRE LLANTAS DE 200 - 250 HP 4. yd3	hm	3.2575	346.26	1,127.94
0301220010	CAMION VOLQUETE 6 x 4 330HP15 M3	hm	12.9815	387.56	5,031.11
					7,014.72
				Total	S/. 22,305.60



CRONOGRAMA REFERENCIAL DE LA PROPUESTA TÉCNICA

Actividad LIMPIEZA Y DESCOLMATACIÓN PARA EL MANTENIMIENTO DEL CAUCE DE LA QUEBRADA MIRAFLORES, SECTOR CHUGAY, DISTRITO DE CHUGAY, PROVINCIA DE SANCHEZ CARRION, DEPARTAMENTO DE LA LIBERTAD

Ubicación SECTOR CHUGAY, DISTRITO DE CHUGAY, PROVINCIA DE SANCHEZ CARRION, DEPARTAMENTO DE LA LIBERTAD

Fecha : 12/11/2025

ITEM	ACTIVIDAD	UNIDAD	PLAZO DE EJECUCION (DÍAS)			
			MES 01			
			I	II	III	IV
	LIMPIEZA, DESCOLMATACIÓN (L=221.00m)					
01.01	TRABAJOS PROVISIONALES					
01.01.01	CASETA DE GUARDIANIA Y/O ALMACEN	m2	1.00			
01.01.02	CARTEL DE IDENTIFICACION DE ACTIVIDAD	Und.	1.00			
01.02	TRABAJOS PRELIMINARES					
01.02.01	TRAZO, REPLANTEO	Km	1.00			
01.02.02	CONTROL TOPOGRAFICO	Km	2.00			
01.03	MOVIMIENTO DE TIERRAS					
01.03.01	LIMPIEZA Y DESCOLMATACIÓN MANUAL DEL CAUCE	m3	10.00			
01.03.02	ELIMINACIÓN DE MATERIAL EXCEDENTE	m3	2.00			

Firmado digitalmente por
Cruzado
Suzanne Aguirre FAU
20520713853 Per
Motivo: En señal de Conformidad



Administrador de La
Administración Local Del Agua



PERÚ

Ministerio
de Desarrollo Agrario
y Riego



Autoridad Nacional del Agua

CRONOGRAMA DE ACTIVIDADES PARA EL CUMPLIMIENTO DE OBRA

PRESUPUESTO

LIMPIEZA Y DESCOLMATACIÓN PARA EL MANTENIMIENTO DEL CAUCE DE LA QUEBRADA MIRAFLORES, SECTOR CHUGAY, DISTRITO DE CHUGAY, PROVINCIA DE SANCHEZ CARRION, DEPARTAMENTO DE LA LIBERTAD

LUGAR

SECTOR CHUGAY, DISTRITO DE CHUGAY, PROVINCIA DE SANCHEZ CARRION, DEPARTAMENTO DE LA LIBERTAD

FECHA

19/09/2025

ITEM	ACTIVIDAD	MES 01				MES 02			
		I	II	III	IV	I	II	III	IV
01.01	FORMULACION DE FICHA TECNICA								
01.02	CONTRATACION								
01.03	EJECUCION								
01.04	SUPERVISION								
01.05	SEGUIMIENTO								
01.06	LIQUIDACION								

Firmado digitalmente por CRUZADO
RUIZ Luis Armando FAU
20520713853
la ficha técnica referencial



Firmado digitalmente por
AQUINO GONZALES
20520713853
Administración Local Del Agua

Administrador de La
Administración Local Del Agua